

Medlemsförsäkringar

IF Metall

Ingår i medlemskapet

Barngruppliv

Medlems-
olycksfalls-
försäkring

K-TGL

Inkomstförsäkring

Ny från 1 juli

Medlemsolycksfall

Fritid

Kostnader

- Olycksfallsersättning
- Akutersättning
- Sjukhusvistelse
- Rehabiliteringskostnader
- Tandskadekostnader
- Övriga kostnader

Kroppskade-
ersättning

Kristerapi

Medicinsk
invaliditet



Kompletterings TGL

Gäller för medlemmar
som inte omfattas av
tjänstegrupplivförsäkring.

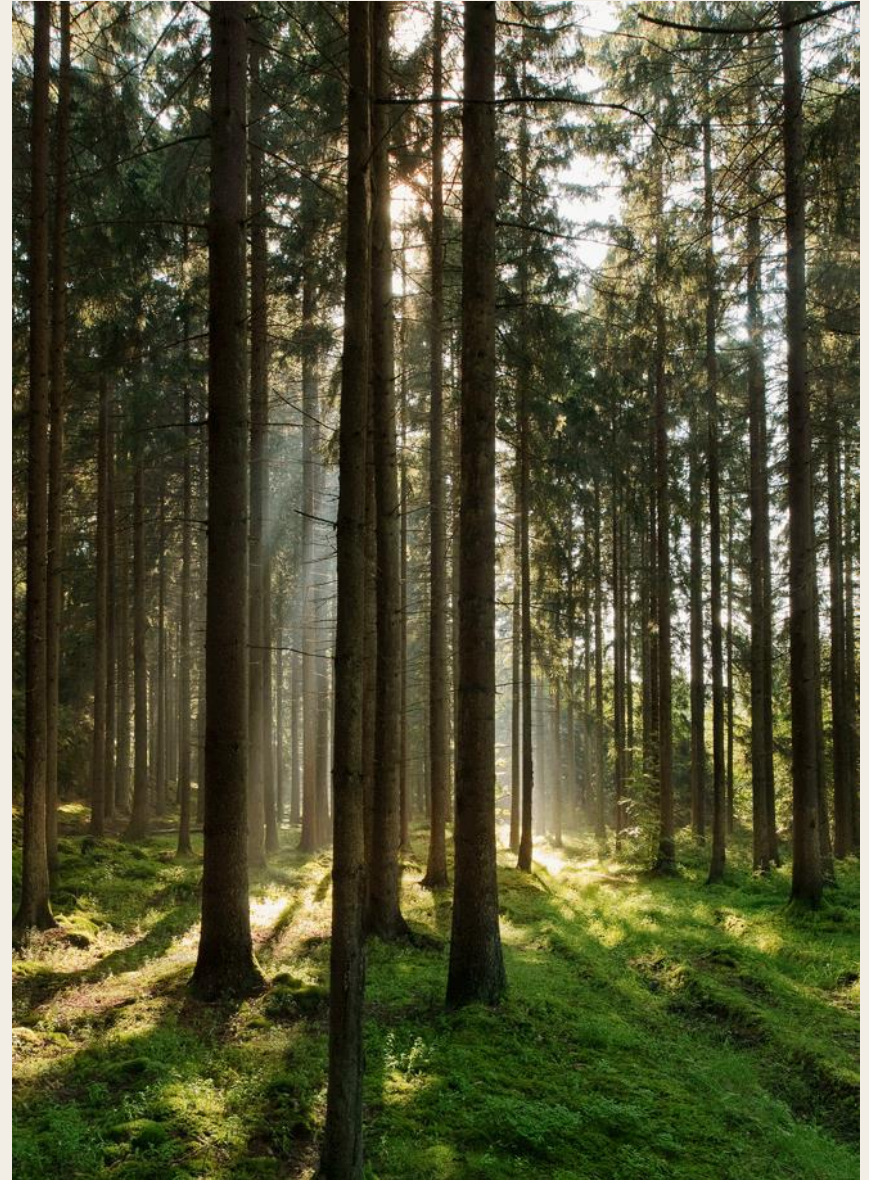

Barngruppliv

- Gäller för barn till gruppmedlem till och med det kalenderår barnet fyller 18 år.
- Barn till make, registrerad partner eller sambo omfattas också om barnet är folkbokfört på samma adress som medlemmen.
- Barnet måste vara bosatt inom Norden. Om barnet skulle avlida utbetalas 35 000 kronor till barnets dödsbo.
- Dödfött barn som framfötts efter utgången av graviditetsvecka 22 omfattas också.

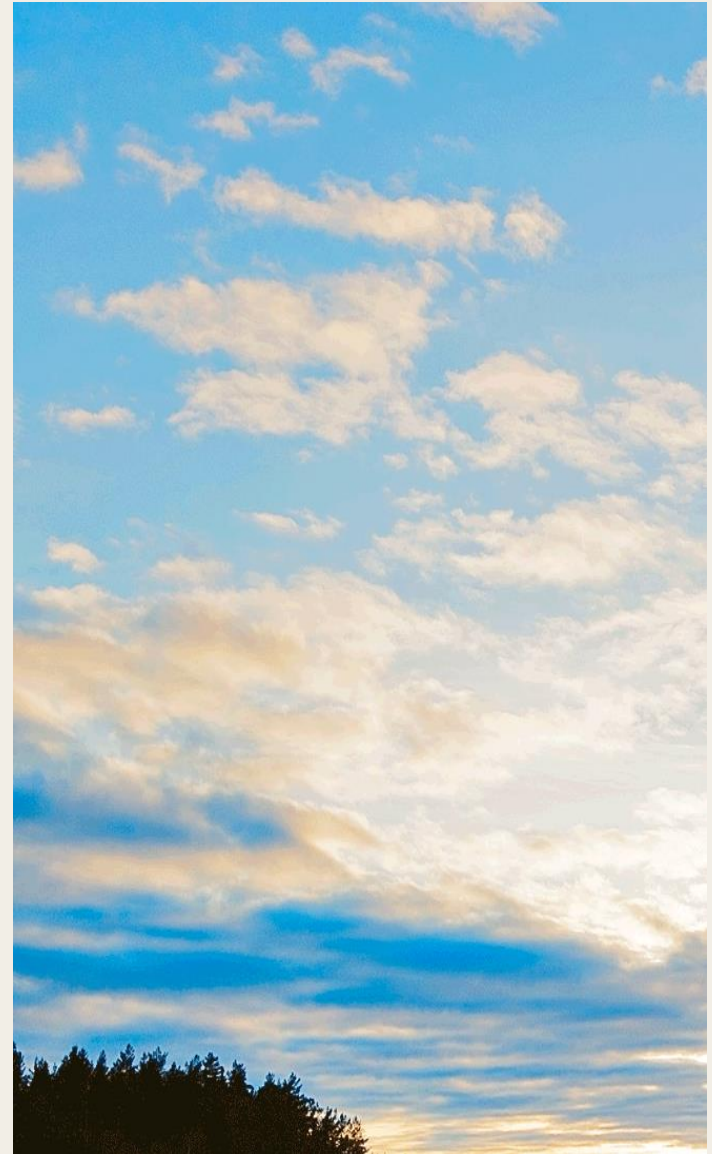

Inkomstförsäkring

Ny från 1 juli 2019



- Inkomstförsäkringen kompletterar ersättningen från a-kassan och ingår i medlemskapet. Du behöver vara medlem i IF Metall samt IF Metalls a-kassa för att omfattas.
- Inkomstförsäkringen ersätter ofrivillig arbetslöshet, med ofrivillig arbetslöshet menas att du inte har sagt upp dig utan godtagbara skäl eller skilts från arbetet på grund otillbörligt uppförande.
- För att omfattas av inkomstförsäkringen måste du ha varit medlem i IF Metall och IF Metalls a-kassa i minst 12 månader.
- **Ovanstående kvalifikationstid gäller inte för dig som varit medlem i IF Metall innan 2019-07-01**
- Genom inkomstförsäkringen får medlemmen ett skydd upp till 80 procent av en ersättningsbar inkomst upp till en inkomst på 50 000 kr per månad.
- Inkomstförsäkringen kan ge dig ersättning i maximalt 100 dagar.

Inkomstförsäkring

Ny från 1 juli 2019

Samtalsstöd - Unikt för IF Metalls inkomstförsäkring

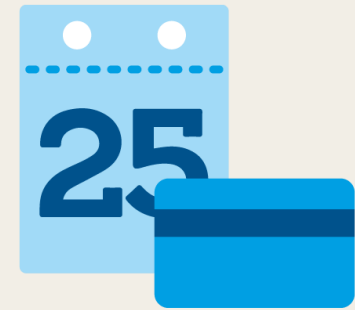

- Samtalsstöd hos Falck Healthcare för alla försäkrade och för deras sambo/make/maka/partner.
- Detta stöd innebär 4 samtal
- Samtal 1 är ett vägledande samtal med en socionom/beteendevetare
- Resterande 3 samtal med kan vara med psykolog eller familjerådgivare beroende på vad medlemmen behöver stöd med.
- Samtalet kan genomföras i telefon, på Skype eller fysiskt beroende på professionen hos mottagaren.

Inkomstförsäkring

Ny från 1 juli 2019

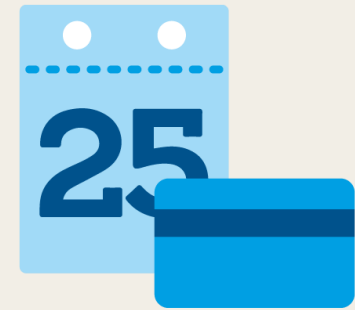

- Medlem som tjänar mellan 25 025 kronor, (a-kassans tak) och 50 000 kronor per månad kan få ersättning från inkomstförsäkringen från arbetslöshetsdag 1 till och med dag 100.
- Medlem som tjänar mellan 20 900 kr och 25 025 kr per månad kan få ersättning från inkomstförsäkringen från arbetslöshetens dag 101 till och med dag 200. Ersättningen som utbetalas från inkomstförsäkringen är skattefri.

Försäkringar du själv kan teckna

- Sjuk- och efterlevandeförsäkring *för medlem och medförsäkrad*
- Medlemsolycksfall Fritid *för medförsäkrad*
- Medlemsolycksfall Fritid *komplettering för medlem*
- Hemförsäkring
- Juristförsäkring
- Inkomstförsäkring Tillägg
- Medlemsbarn
- Pensionär – Sjukdom 60+ och Olycksfall 60+



Sjuk- och efterlevandeförsäkring

Ersättning vid:

Arbetsförmåga

- månadsbelopp 1 800 kr

Vissa diagnoser

- engångsbelopp 50 000 kr

Dödsfall

- engångsbelopp till efterlevande
250 000 kr



Hemförsäkring

- Lösöre – beloppslöst
- Egendomsskydd
brand, vatten, inbrott
- Ansvarsförsäkring
- Reseskydd
- Överfallsskydd
- Rättsskydd
- Kristerapi
- ID-Stöld

Här är försäkringar som du kan köpa till:

Byggnad	Golf
Bostadsrätt	Värdesaker
Resklar	Elrullstol
Småbåt	Skog

Du kan uppgradera din hemförsäkring till **Mellan** eller **Stor** som bland annat ger ersättning respektive lägre självrisk vid oturshändelse.

Juristförsäkring

Innehåller fyra delar:

- Juridisk rådgivning
15 timmar per år och hushåll

Exempel: Familjerätt – samboavtal, bodelning och bouppteckning
Arvsrätt – testamente och arvstvister
Konsumentköp
- Rättsskydd
Ersättning upp till 2 miljoner kronor per tvist.
Självrisk 3 000 kronor.

Exempel: Vårdnadstvister och Konsumentköp
- Hjälpa vid ID - stöld
- Må-bra rådgivning – 3 samtal per år

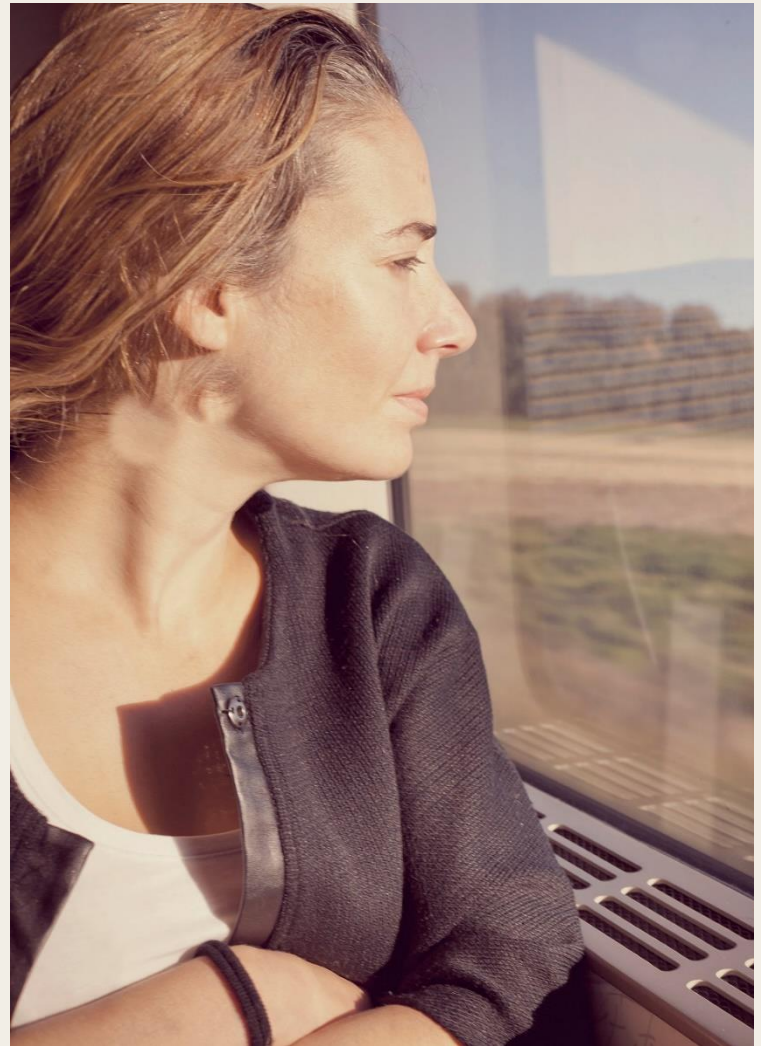

Tillägg till Inkomstförsäkringen

Ny från 1 juli 2019

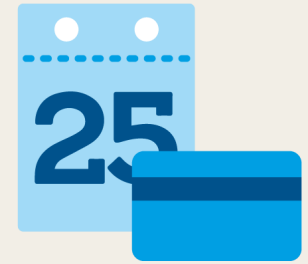

- Frivilligt tillägg kan tecknas av medlemmen och betalas av medlemmen.
- Medlemmar som tjänar över 50 000 kr per månad kan välja att teckna ett frivilligt tillägg för att höja taket upp till max 80 000 kr per månad.
- Medlemmar som tjänar mellan 25 025 kr - 80 000 kr per månad kan välja att teckna ett frivilligt tillägg på ytterligare 100 dagar så de har skydd även från arbetslöshetens dag 101 - 200.
- Medlemmar som tjänar mellan 23 887 kr - 25 025 kr per månad kan teckna ett frivilligt tillägg så de har skydd från arbetslöshetens dag 201 - 300.
- Max antal dagar att försäkra genom frivilligt tillägg är 100.
- För att ersättning ska kunna utbetalas från tilläggsförsäkringen behöver du ha haft den i 12 månader.
- **Ovanstående kvalifikationstid gäller inte för dig som tecknar tillägget före 1 okt 2019.**

Medlemsbarn sjuk och olycksfallsförsäkring

Vid sjukdom och olycksfall

- Övriga resor
- Hjälpmedel vid bestående invaliditet
- Akutersättning vid sjukhusvård över natt
- Sjukhusvistelse
- Vård i hemmet
- Vårdkostnader
- Fritidsaktivitet
- Kristerapi
- Dödsfallsbelopp
- Medicinsk och Ekonomisk invaliditet
- Aktivitetskapital
- Ärr
- Vissa diagnoser och händelser

Ersättning vid sjukdom

Läke- och resekostnader

Ersättning vid olycksfall

Olycksfallsersättning
Tandskadekostnader
Skadade kläder och glasögon
Kroppsskadeersättning (barn över 16 år)

Gruppförsäkring 60 + Pensionärsförsäkring för medlem och medförsäkrad

Sjukdom 60+

- Försäkringsersättning högst 40 000 kr.
- Ersättning vid allvarliga diagnoser på grund av sjukdom som fastställts före 85 års ålder.

Olycksfall 60+

- Invaliditet 200 000 kr
- Sjukhusvistelse
- Akutersättning
- Olycksfallsersättning
- Tandskadekostnader
- Övriga kostnader
- Kroppsskadeersättning
- Kristerapi
- Dödsfallsbelopp

Månadspremier Medlemsbarn



Månadspremier 2019		Månadspremie med småbarnsrabatt	
25 pbb	169 kr	25 pbb	149 kr
50 pbb	264 kr	50 pbb	234 kr

30 pbb och 40 pbb går inte att teckna från 2016-01-01

Månadspremier 2019		Månadspremie med småbarnsrabatt	
30 pbb	188 kr	30 pbb	166 kr
40 pbb	227 kr	40 pbb	200 kr

Månadspremier

Sjuk- och efterlevandeförsäkring			
Medlem / Medförsäkrad			68 kr
Medlemsolycksfall Fritid			
Medlem <i>Tillägg Invaliditet 800 000 kr</i>			22 kr
Medförsäkrad			46 kr
Hemförsäkring			
Beroende på postnummer			57 – 140 kr
Juristförsäkring			
Medlem			30 kr
Inkomstförsäkring Tillägg			5 – 248 kr
Medlemsbarn			
0-7 år 25 pbb	149 kr	0-7 år 50 pbb	234 kr
8- 25 år 25 pbb	169 kr	8- 25 år 50 pbb	264 kr
Gruppförsäkring 60+			
Olycksfall 60+			32 kr
Sjukdom 60+			70-90 kr